



MULTI

Kunststoffleuchte



LED-Sicherheitsleuchte zur Ausleuchtung von Flucht- und Rettungswegen nach DIN EN 1838

Technische Ausführung entsprechend den Vorschriften der EN 60598-2-22 (VDE 0711 Teil 2-22)

- Sicherheitsleuchte aus Kunststoff
- 1h, 3h oder 8h programmierbar
- Gehäuse Vollkunststoff, Farbe weiß
- konstruktive Lebensdauer LED > 50.000 Std.
- serienmäßig mit Selbstüberwachung und zum Anschluss an DAL 128 BUS-Zentrale (-SÜ/DAL)
- optional mit breitstrahlender Optik (-BO) zum Einsatz bei geringerer Deckenhöhe erhältlich

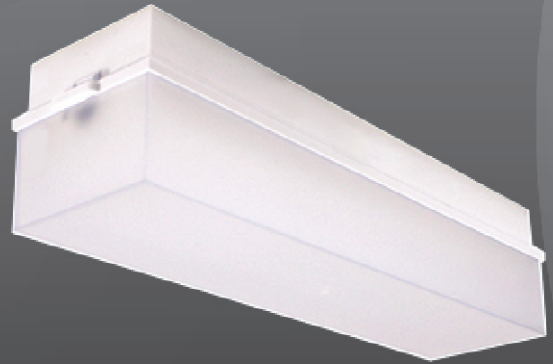

Typ / Bestellnummer	h	Leuchtmittel	Montageart	Akku	Gewicht	SÜ	DAL
MU-LED/1LD-W/D-SÜ/DAL	1	LED (3W)	Wand/Decke	4,8V/2Ah	ca. 0,75kg	x	x
MU-LED/3LD-W/D-SÜ/DAL	3	LED (3W)	Wand/Decke	4,8V/2Ah	ca. 0,75kg	x	x
MU-LED/8LD-W/D-SÜ/DAL	8	LED (3W)	Wand/Decke	7,2V/2Ah	ca. 0,85kg	x	x
MU-12LED/3LD-W/D-SÜ/DAL	3	LED (4W)	Wand/Decke	7,2V/2Ah	ca. 0,85kg	x	x
MU-12LED/8LD-W/D-SÜ/DAL	8	LED (4W)	Wand/Decke	7,2V/2Ah	ca. 0,85kg	x	x

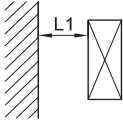
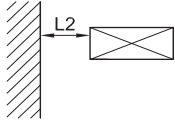
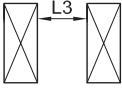
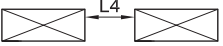

Abstandstabelle

Montagehöhe (m)				
„1h“ HP-LED-Streifen 3 Watt (Akku 4,8V/2Ah)				
2,5	3,75	3,50	8,50	9,00
3,0	4,00	3,75	9,50	9,75
3,5	4,00	4,00	10,75	10,25
4,0	4,00	4,00	10,75	10,75
„3h“ HP-LED-Streifen 3 Watt (Akku 4,8V/2Ah)				
2,5	2,75	2,75	7,50	7,25
3,0	2,75	2,75	7,50	7,75
3,5	2,75	2,75	7,75	7,75
4,0	2,75	2,50	8,00	7,75
„8h“ HP-LED-Streifen 3 Watt (Akku 7,2V/2Ah)				
2,5	2,25	2,25	6,25	6,25
3,0	2,25	2,25	6,50	6,50
3,5	2,00	2,00	6,75	6,50
4,0	1,75	1,75	6,50	6,50
„3h“ HP-LED-Streifen 4 Watt (Akku 7,2V/2Ah)				
2,0	3,25	3,50	8,50	8,50
3,0	4,25	4,00	9,75	10,25
4,0	4,50	4,25	11,75	11,50
5,0	4,50	4,25	12,00	12,00
6,0	4,25	4,00	12,50	12,25
„8h“ HP-LED-Streifen 4 Watt (Akku 7,2V/2Ah)				
2,0	2,75	2,50	6,50	6,50
3,0	2,75	2,75	7,50	7,50
4,0	2,50	2,50	7,75	7,75
5,0	1,75	1,75	7,75	7,50
6,0	-	-	7,00	7,00

Wand-/Deckenmontage MULTI

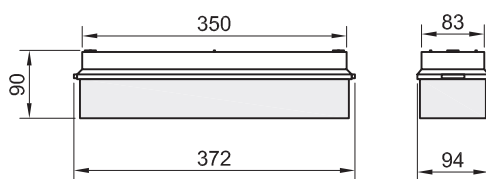

Kabeleinführungen MULTI

